



Livre blanc



Plate-forme de gestion de contenu

Isens Evolution™, grâce à son interface intuitive, est un outil vous permettant d'être totalement autonome dans la gestion de votre site Internet, Intranet ou Extranet sans aucune connaissance technique. Prenez le contrôle de votre site web !



Créer

Créer votre site web en totale autonomie : textes, images, tableaux, fichiers...



Gérer

Gérer le contenu de vos bases de données grâce à une interface simple et intuitive



Adapter

Créer des sites multi langues adaptés à la culture de ses internautes ou des sites parallèles



Communiquer

Transmettre son information grâce au module d'emailing personnalisé



Analyser

Analyser le comportement et la provenance géographique de ses visiteurs sur son site Internet

Mettre à jour

Mettre à jour son contenu grâce à un éditeur WYSIWYG accessible par un simple navigateur Web



Collaborer

Travailler en collaboration avec des équipes délocalisées et un workflow de validation



Rechercher

Rechercher par mots clés sur l'ensemble des pages et documents de son site Web



Référencer

Référencer et optimiser son site web grâce au module de gestion intégré



Sauvegarder

Sauvegarder automatiquement les différentes versions modifiées et revenir à une version précédente



Créer

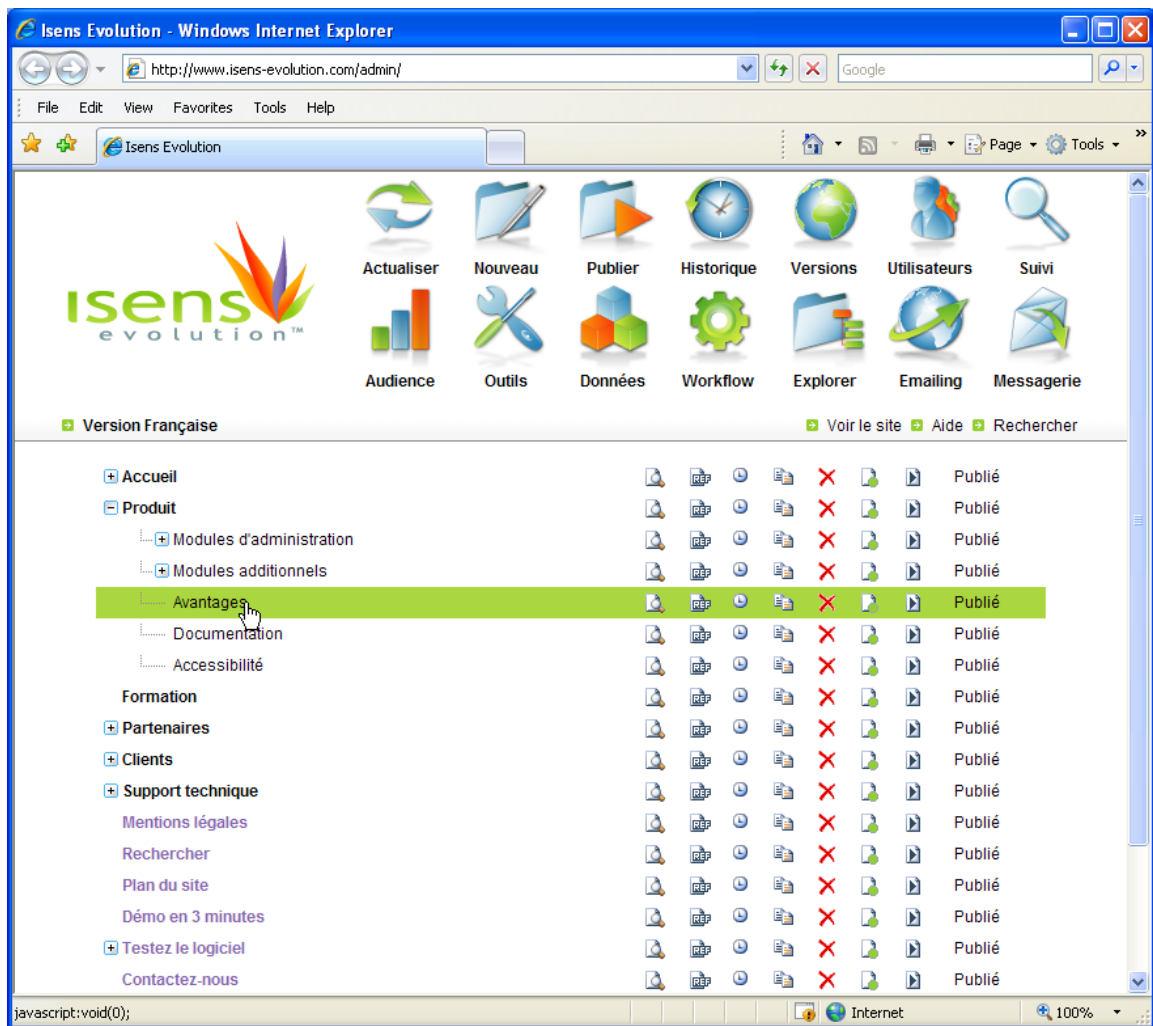

■ Interface intuitive

Conçue pour une prise en main intuitive, l'interface d'Isens Evolution™ a été étudiée pour être la plus simple et la plus accessible possible à **tous types de public**. Vous disposez d'une interface d'administration sécurisée accessible par un simple navigateur web.

■ Gestion simplifiée de tout type de contenu

Utilisez vos outils Microsoft Office (Word™, Excel™, Power Point™ ...), Open Office ou Star Office pour mettre à jour votre site Internet de façon simple et importez votre contenu par copier /coller en conservant le formatage de vos documents.

■ Restauration automatique des versions antérieures

Le module de gestion d'historiques vous permet de revenir à tout moment sur une version précédente d'un document, de **sauvegarder** ou de **restaurer** l'ensemble d'un site.

Mettre à jour

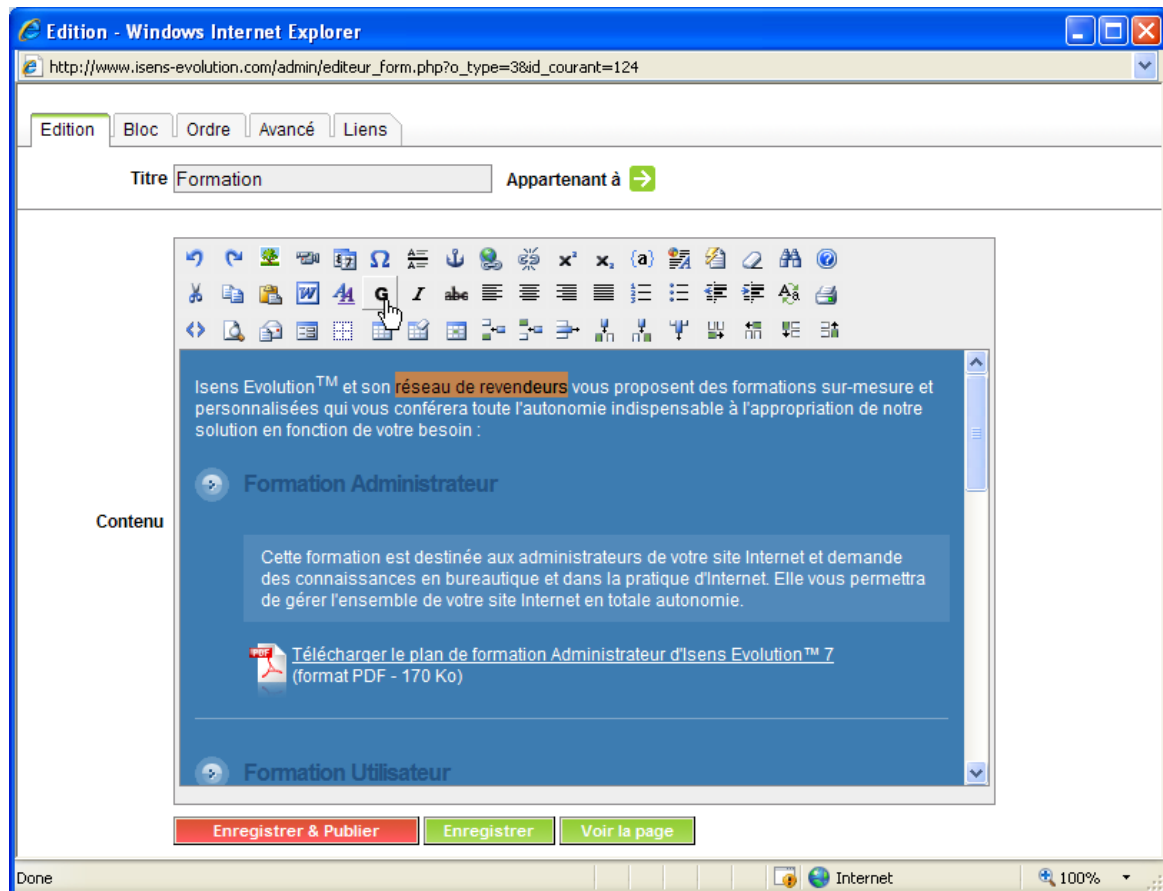

■ Intégrité des liens

Lorsque vous déplacez, renommez ou supprimez une page du site, Isens Evolution™ va automatiquement rechercher les liens cassés & les corriger.

■ Structure & maintenance

Isens Evolution™ vous permet de **gérer dynamiquement** l'arborescence de votre site Internet. Pages modifiées ou supprimées sont automatiquement répercutées sur le plan du site, les menus et sous menus, les menus dynamiques & le chemin parcouru par l'internaute.

■ Utilisation de gabarits

Un système de gabarit vous permet de modifier très simplement le design de votre site.

L'utilisation de styles prédéfinis simplifie la maintenance car la modification d'un style se reflète automatiquement sur tout le site.

■ Editeur WYSIWYG

L'éditeur WYSIWYG, **éditeur visuel semblable à Word™**, vous permet d'éditer, de modifier très simplement le contenu de votre site, d'insérer des images, des fichiers à télécharger, des graphiques ainsi que de créer des liens vers d'autres pages sans aucune connaissance du langage HTML.

■ Glisser / Déposer

Le module « Explorer » permet de restructurer son site par des **glisser / déposer**, de façon identique à l'explorateur Windows !

Gérer

■ Bases de données

Isens Evolution™ permet d'interfacer tout type de base de données : Oracle, MySQL, PostgreSQL, SQL Server, Interbase, Sybase, DB2...

Pour administrer vos données (produits, catalogues, clients...), Isens Evolution™ génère automatiquement les formulaires de saisies permettant de diminuer les coûts de développement et d'évoluer rapidement : ajout, modification ou suppression de champs, contrôle de saisies.

Des fonctions d'import / export (Excel™, SQL, CSV, XML, PDF...) sont incorporées directement. Elles permettent une totale ouverture du système.

■ Rapidité du site

Isens Evolution™ utilise un système de génération de pages HTML permettant un temps de chargement rapide & une optimisation du référencement du site.

■ Publication / dépublication automatique

Isens Evolution™ permet de définir des dates de publication, des périodicités ou bien encore de définir des affichages aléatoires de produits, d'études de cas ... avec des photos et des animations différentes.

The screenshot displays two overlapping browser windows from Microsoft Internet Explorer. The top window, titled 'http://www.orealys.fr - Données - Microsoft Internet Explorer', shows a navigation menu with 'Glossaire' selected. Below the menu is a toolbar with icons for 'Nouveau', 'Importer', 'Exporter', and 'Rechercher', along with an 'Actualiser' button. A table with two columns, 'Id' and 'Mot', is visible. The row with 'Id' 22 and 'Mot' 'Serveur' is highlighted. The bottom window, titled 'Les adhérents - Microsoft Internet Explorer', shows a form for creating a new member. The form includes fields for 'Date de création' (07/06/2002 15:40), 'Identifiant N°2', 'Nom' (SYNDICAT DU COMMERCE DE L'EPICERIE DE LA FRUIT), 'Logo', 'Adresse' (209 avenue du 8 mai 1945), 'Code postal' (76610), 'Ville' (LE HAVRE), 'Téléphone' (02.35.42.27.93), 'Fax' (02.35.43.21.74), 'Email', and 'URL'. There are also radio buttons for 'Contact' (Monsieur, Madame, Mademoiselle) and 'Président' (Professionnelle, Personnelle), and a 'Nom' field containing 'Jean-Pierre BELLET'. The status bar at the bottom indicates 'Terminé' and 'Intranet local'.

Id	Mot
26	PC
24	URL
23	SMTTP
22	Serveur
21	Référencement
20	Pop Up
19	PHP
18	Page Rank
17	Newsletter
16	Meta Tag
15	Lien Hypertexte
14	Intranet

Les adhérents

Identifiant N°2: 07/06/2002 15:40

Date de création: 07/06/2002 15:40

Nom: SYNDICAT DU COMMERCE DE L'EPICERIE DE LA FRUIT

Logo: [Parcourir...]

Adresse: 209 avenue du 8 mai 1945

Code postal: 76610

Ville: LE HAVRE

Téléphone: 02.35.42.27.93

Fax: 02.35.43.21.74

Email: []

URL: []

Contact

Civilité: Monsieur Madame Mademoiselle

Nom: Jean-Pierre BELLET

Président

Coordonnée: Professionnelle Personnelle

Civilité: Monsieur Madame Mademoiselle

Collaborer

■ Gestion multiutilisateurs

L'administrateur du site gère les groupes, les rôles et les tâches des différents acteurs en leur accordant des droits d'accès différents correspondant à leurs activités, leurs fonctions...

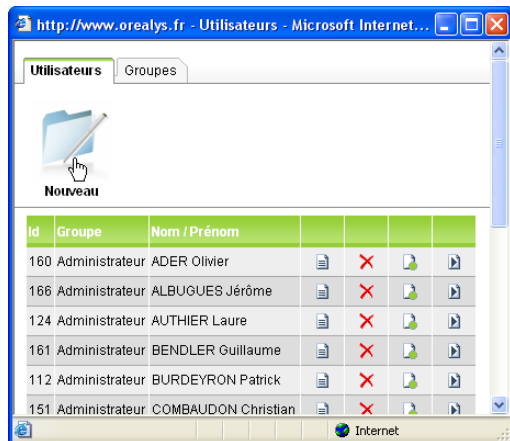

■ Contrôle des accès simultanés

Dès qu'un utilisateur édite un document ou enregistre ses modifications, le système va automatiquement bloquer son accès aux autres utilisateurs.

■ Environnement sécurisé

L'accès au module d'administration ne peut se faire qu'avec un login et mot de passe d'un utilisateur "activé" (car à tout moment, un utilisateur peut être "désactivé").

L'ensemble des informations est stocké avec un **cryptage des données** pour garantir leur sécurité.

■ Processus de validation

Isens Evolution™ dispose d'un moteur de workflow puissant permettant de s'adapter à tout type d'organisation. Des alertes par email permettent de notifier les demandes de validations, les corrections et les approbations.

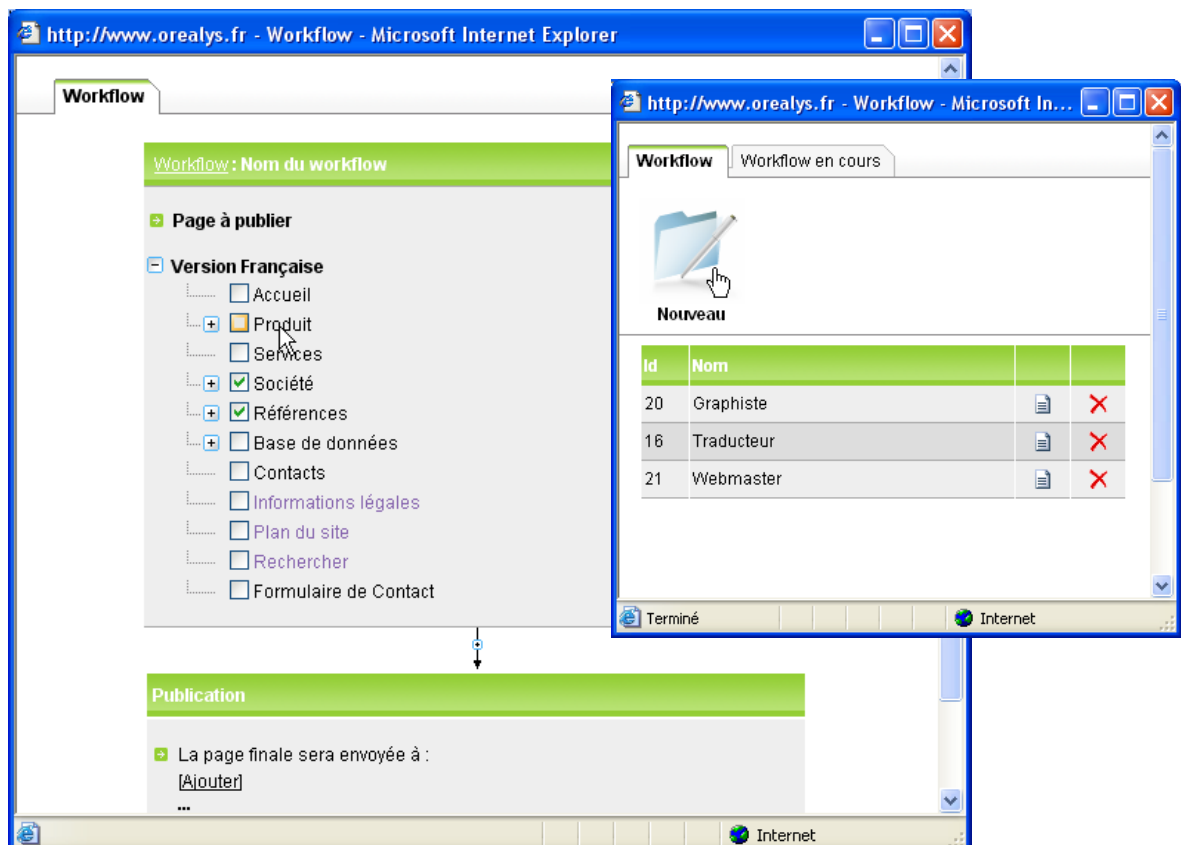

Adapter

■ Votre site s'adapte à la culture de vos internautes !

Avec Isens Evolution™, déclinez votre site en plusieurs langues en toute sérénité et sans coût supplémentaire.

Isens Evolution™ offre un gain de temps considérable pour l'adaptation d'un site dans une autre langue : Anglais, Allemand, Italien, Espagnol, Russe, Chinois, Japonais, etc. Aucune limitation de langues grâce à la gestion de la norme UTF8.

Isens Evolution™ permet également de créer des sites parallèles (ou sites enfants) pour un évènement ou un produit par exemple.

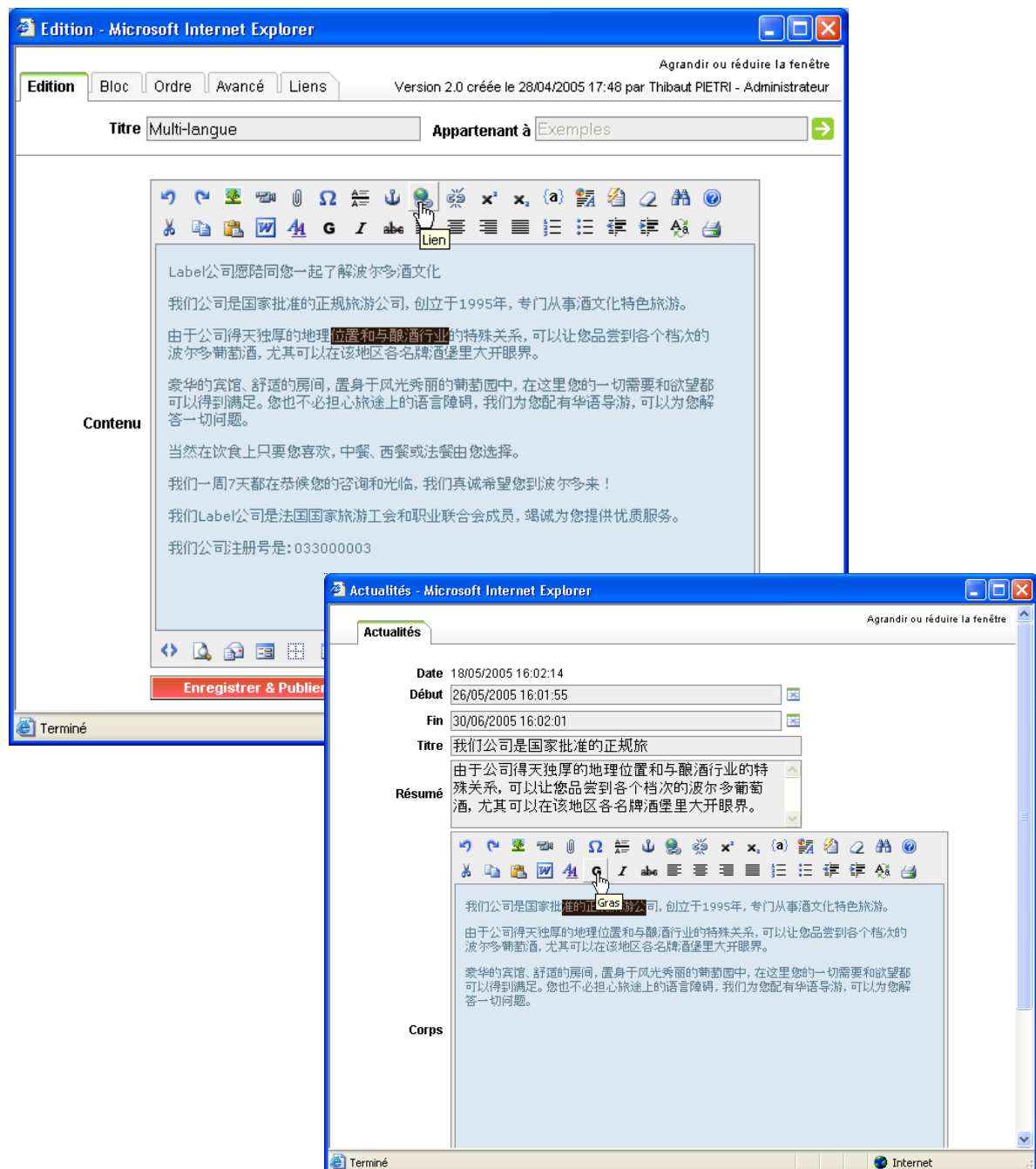

Rechercher

■ Trouver rapidement l'information !

Un nombre important d'internautes utilise prioritairement le moteur de recherche interne d'un site pour trouver de l'information.

Isens Evolution™ dispose d'un **moteur puissant** s'appuyant aussi bien sur les bases de données que sur le texte des documents (PDF, DOC, XLS...). Il permet de **surligner les mots recherchés** dans les pages de résultats pour accéder directement au contenu important recherché par l'internaute.

Il indique pour chaque page trouvée : le titre de la page, un descriptif, la pertinence de la page par rapport aux mots clés entrés et les rubriques auxquelles la page appartient.

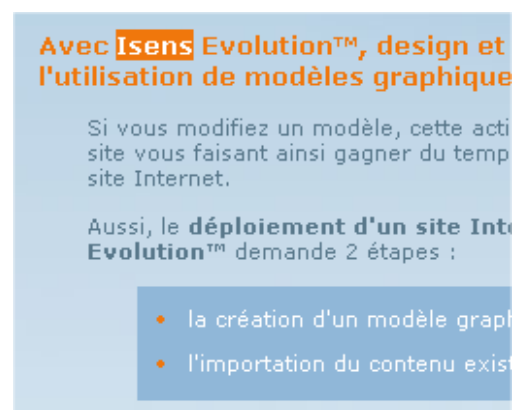

Communiquer

■ Emailing personnalisé

Grâce à Isens Evolution™, vous pouvez envoyer vos newsletters personnalisées et disposer de **statistiques détaillées** sur les taux d'envois, d'ouvertures et de visites générées.

Vos internautes peuvent s'abonner ou se désabonner **automatiquement** à vos lettres d'informations.

Vous pouvez créer, modifier ou supprimer vos lettres d'informations sans vous préoccuper des contraintes techniques.

Avec Isens Evolution™, pas de coût supplémentaire ou de frais récurrent à chaque envoi !

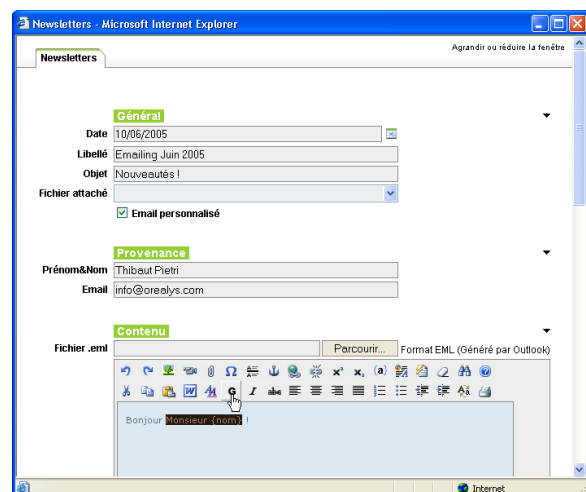

Référencer

■ Analyse & optimisation

Outil d'analyse & d'optimisation, l'analyseur de référencement permet de visualiser les titres, les descriptions & les mots clés utilisés par des sociétés concurrentes.

■ MetaExplorer

Le module « MetaExplorer » permet d'avoir une vue globale de l'ensemble des titres, des descriptions et des mots clés sur son site. Vous pouvez définir et optimiser les « Meta Tags » pour chaque rubrique ou chaque page.

■ Référencement

Isens Evolution™ utilise un système de génération de pages HTML permettant une optimisation du référencement du site.

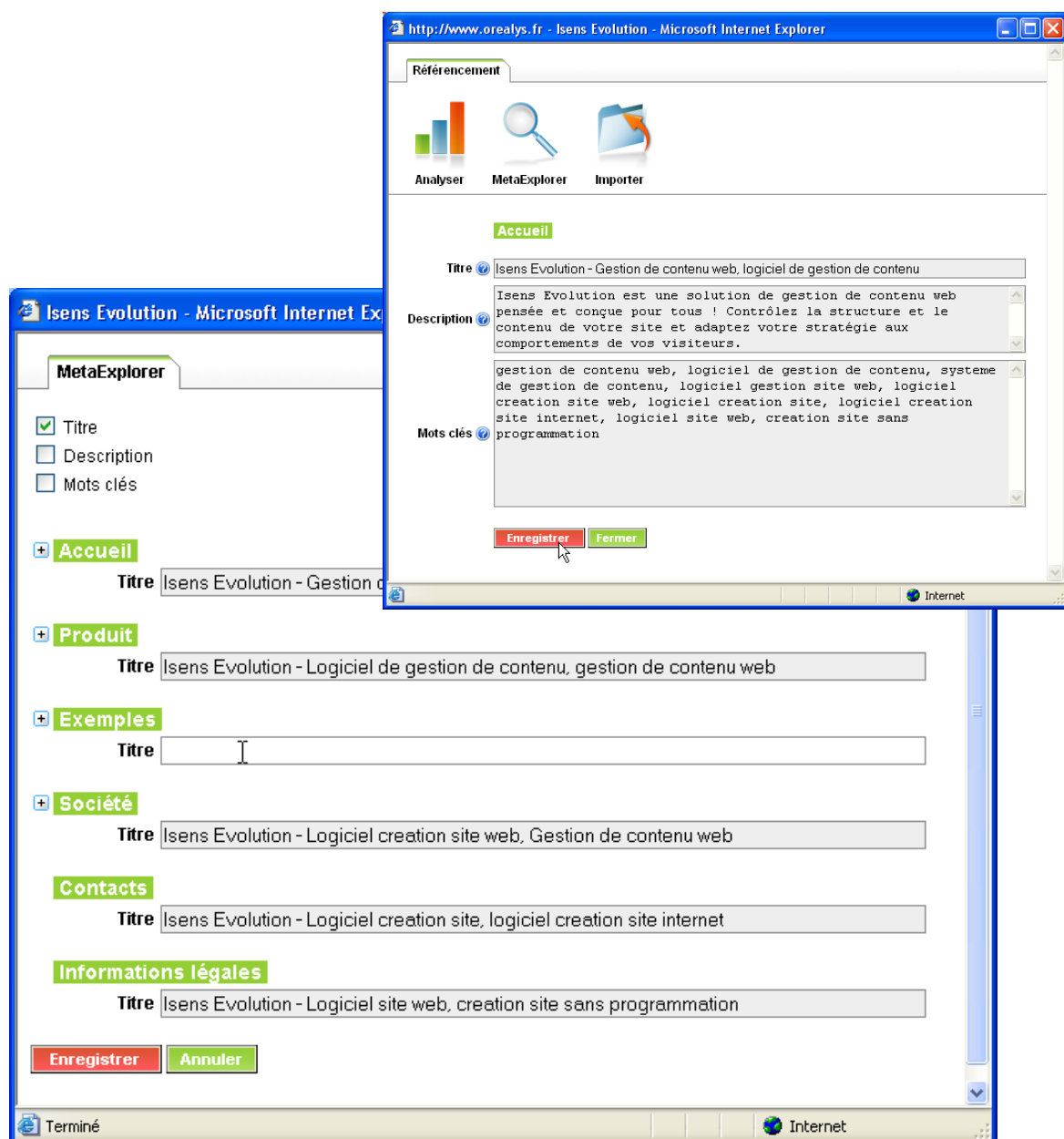

Analyser

Mesure d'audience, analyse de trafic, profiling, Isens Evolution™ dispose d'outils pertinents quant à l'analyse de l'efficacité marketing & commerciale de votre support.

■ Pages vues / Rubriques

Cet indice permet de détecter les zones chaudes ou froides de votre site. Avoir connaissance des pages et rubriques les plus vues de son site Internet permet d'être plus efficace et plus réactif quant à leur gestion.

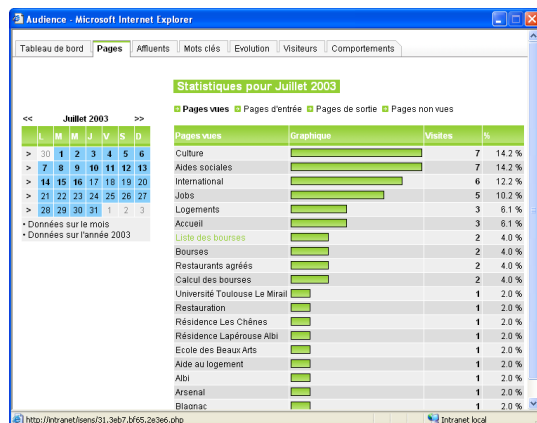

■ Pages d'entrées

Les pages d'entrées vous renseignent sur l'intérêt que portent les visiteurs à telle ou telle rubrique du site ou bien encore sur leur bon référencement. Elles peuvent aussi être dues à l'utilisation des signets ou favoris.

■ Pages de provenance

Les pages de provenance permettent de détecter les "prescripteurs" de votre site : moteurs de recherche, partenaires, liens divers...

■ Mots clés externes

Les mots clés externes concernent les mots clés utilisés par les internautes lors d'une requête sur les moteurs de recherche. Ces données vous permettront de faire le point et d'optimiser votre référencement.

■ Mots clés internes

Les mots clés internes correspondent aux mots clés utilisés par votre public sur le moteur de recherche interne à votre site. Vous connaîtrez ce que les internautes recherchent avant tout sur votre site.

■ Visiteurs

Avec Isens Evolution™, vous pouvez analyser le chemin parcouru par vos visiteurs, leur géo-localisation ainsi que les mots clés recherchés sur votre site. Vous identifiez également les choix de recherche par rapport aux mots clés entrés.

■ Données comportementales

Depuis Isens Evolution™ et son interface privée, vous naviguez directement sur votre site et vous analysez le comportement de vos visiteurs en direct. Selon vos objectifs, ces données mettent en lumière les actions à mener. Vous pouvez ainsi améliorer l'ergonomie et la structure de votre site, son contenu...

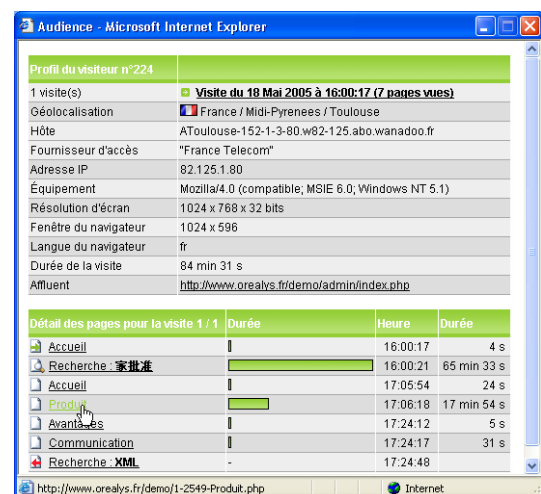

Sauvegarder

Le module de gestion d'historiques vous permet de revenir à tout moment sur une version précédente d'un document, de sauvegarder ou de restaurer l'ensemble ou une partie du site.

Isens Evolution™ sauvegarde automatiquement les différentes versions modifiées. Vous pouvez revenir en arrière (Rollback) à tout moment par un simple copier / coller !

The screenshot displays two overlapping browser windows from Microsoft Internet Explorer. The top window, titled 'http://www.orealys.fr - Historique - Microsoft Internet Explorer', shows a 'Historique' (History) page. It features two icons: 'Sauvegarder' (Save) and 'Importer' (Import). Below these is a table listing saved versions:

Libellé	Taille du fichier			
Francaise---2006-05-17-15-38.isens	113 Ko			
Francaise 2006-05-17 15-41	159 Ko			
Francaise 2006-05-17 15-48	116 Ko			
Francaise 2006-05-17 15-58	116 Ko			
Francaise 2006-05-17 16-01	116 Ko			

The bottom window, titled 'http://www.orealys.fr/demo/admin/isens_historique_frame.php?type=1&id=2336 - Microsoft Internet E...', shows the content of the selected version. It has two tabs: 'Fonctionnalités' and 'Contenu'. The 'Contenu' tab is active, displaying the following text:

Version 1.0 / 2005-03-23 17:36:29

Rapport simple et efficace.
Découvrez les principaux atouts d'Isens Evolution™ et comment créer, gérer et optimiser votre site Internet avec des outils pertinents.

Interface d'accueil
L'interface d'accueil d'Isens offre un accès direct et intuitif à toutes les fonctionnalités de la solution.

Gestion des pages
A partir de son éditeur WYSIWYG, Isens Evolution™

Références

- AirBusiness Academy,
- AFCIE,
- AGA Médical,
- Altiservice,
- Alynovals,
- Altae Immobilier,
- Arctia,
- ARPE Midi-Pyrénées,
- Axe Travail Temporaire,
- Boule d'or,
- Brainfield,
- CCI Perpignan,
- CCI Vaucluse,
- CDT Béarn-Pays Basque,
- Centech,
- Chambre de Métiers Haute-Garonne,
- Communauté de Communes de Balbigny,
- Communauté de Communes du Haut Minervois,
- Compétences Santé,
- Conseil Régional Midi-Pyrénées,
- Conseil Général du Val-de-Marne,
- Comat Aerospace,
- Corrèze Habitat,
- CROUS Toulouse,
- CNRS LAAS,
- Dedienne Aerospace,
- Demain la terre.org,
- Dipro,
- DMS Education,
- DRIRE Midi-Pyrénées,
- Ecole de Notariat Toulouse,
- Ecole Supérieure Laraque,
- Fédération Française de Rugby à XIII,
- Galae,
- Communauté d'agglomération de l'Albigeois,
- Hemodia - Groupe Unicare,
- IAE Toulouse,
- INSIM,
- IRQUALIM,
- Isostar,
- Jean Claude Aubry Coiffure,
- Klépierre,
- L'Observatoire de l'Immobilier d'Entreprise,
- Lafforgue Matériaux,
- LCD Vision,
- Le salon des loisirs créatifs,
- Lingari Sport,
- Lobial,
- Logiqua - Groupe ALTRAN,
- Linde Gas,
- Lomat Rhône-Alpes,
- Midatest,
- MilleGen,
- Mutaero,
- Mutualité Française Midi-Pyrénées,
- Opteor - Groupe Vinci Energies,
- ORDIMIP,
- Pays Cathare,
- Perica,
- PNR Oise,
- Préfecture de Lot-et-Garonne,
- Rainbird,
- SEMA,
- Silogic,
- SPM International,
- Steel Electronique,
- StellaMadison,
- Studelec,
- Valette Foie Gras,
- Ville d'Antony,
- Ville d'Agen,
- Ville de Capbreton,
- Ville de Chilly-Mazarin,
- Ville de Montreuil,
- Ville de Narbonne

Technologies

■ Utilisateur Back Office

Internet Explorer 8 ou supérieur,
Firefox 3 ou supérieur sur plate-forme
Windows, MacOS ou Linux

■ Utilisateur Front Office

Les sites générés par Isens Evolution™
sont totalement compatibles avec
l'ensemble des navigateurs
Web (Internet Explorer, Firefox,
Safari, Opera...) et respectent les
standards d'accessibilité du W3C.

■ Serveur

Isens Evolution™ fonctionne sur plate-
forme Unix / Linux / Windows ou
MacOS



PHP 5.2 ou supérieur



MySQL 5 ou supérieur

Vos contacts

Vous souhaitez découvrir toutes les possibilités offertes par Isens Evolution™ et les avantages qu'il pourrait vous procurer ? Nous sommes à votre disposition pour venir réaliser, gratuitement, en vos locaux, une démonstration orientée sur votre métier.

■ Région Ile-de-France

Oréalys

112, rue rivay - 92300 LEVALLOIS-
PERRET

Tél. : 05 62 16 64 74

Web : www.orealys.com

Email : info@orealys.com

Galae

5, rue Tony garnier - 92100 Boulogne-
Billancourt

Tél. : 01 41 10 44 99

Web : www.galae.com

Email : webmaster@galae.fr

Caliago

21, rue Victor Schoelcher - 91470
Forges-les-Bains

Tél. : 01 64 91 49 23

Web : www.caliago.com

Email : bpasquer@caliago.com

■ Région Midi-Pyrénées / Aquitaine / Languedoc Roussillon

Oréalys

8 Port Saint Sauveur - 31000 Toulouse

Tél. : 05 62 16 64 74

Web : www.orealys.com

Email : info@orealys.com

■ Région Rhône-Alpes

Webside

65 cours de la liberté 69003 LYON

Tél. : 04 78 88 53 91

Web : www.webside.fr

Email : contact@webside.fr

Synapsiel

La Côte Roman - 69610 GREZIEU LE

MARCHE

Tél. : 04 74 26 64 39

Web : www.synapsiel.com

Email : contact@synapsiel.com

E-conception

Impasse du Jura 01800 CHARNOZ SUR

AIN

Tél. : 04 74 46 38 00

Web : www.e-conception.fr

Email : infos@e-conception.fr